時間ことばクイズ

「 ◯分前 」

１０時３０分の
２０分前は、
１０時何分でしょう？

10時10分　10時20分　10時50分

正解は…　10時10分

時間ことばクイズ

「 かかる 」

９時３０分に家を出てから
１０分かかりました。
今は９時何分でしょう？

9時10分　9時20分　9時40分

正解は…　9時40分

時間ことばクイズ

「 たつ 」

８時１０分に家を出てから
２０分たちました。
今は８時何分でしょう？

8時10分　8時20分　8時30分

正解は…　8時30分

時間ことばクイズ

「 すすむ 」

時計の針が１２時３０分から
１０分すすむと、
１２時何分でしょう？

12時10分　12時20分　12時40分

正解は…　12時40分

時間ことばクイズ

「 もどる 」

時計の針が１２時３０分から
１０分もどると、
１２時何分でしょう？

12時10分　12時20分　12時40分

正解は…　12時20分

時間ことばクイズ

「 ◯分遅い 」

姉は８時３０分に家を出ました。
妹は姉より１０分遅く
家を出ました。
妹は８時何分に家を出ましたか？

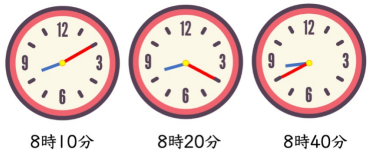

8時10分　8時20分　8時40分

正解は…　8時40分

時間ことばクイズ

「 ◯分早い 」

兄は８時３０分に家を出ました。
弟は兄より１０分早く
家を出ました。
弟は８時何分に家を出ましたか？

8時10分　8時20分　8時40分

正解は…　8時20分

時間ことばクイズ

「 ◯分短い 」

じゃがいもを１０分ゆでます。
レタスのゆで時間はじゃがいも
より５分短いです。
レタスは何分ゆでますか？

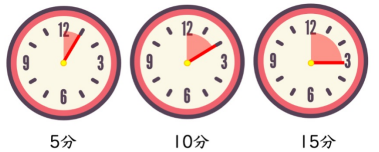

5分　10分　15分

正解は…　5分

時間ことばクイズ

「 ◯分長い 」

キャベツを５分ゆでます。
にんじんはキャベツより
１０分長くゆでます。
にんじんは何分ゆでますか？

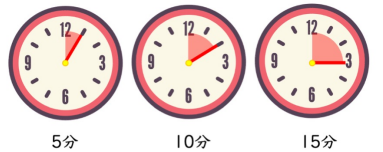

5分　10分　15分

正解は…　15分

時間ことばクイズ

「 ◯分後 」

１０時３０分の
２０分後は、
１０時何分でしょう？

10時10分　10時20分　10時50分

正解は…　10時50分

時間ことばクイズ

「もどる」

時計の針を１０分もどすと
１２時４０分になりました。
はじめは１２時何分だった？

12時10分　12時30分　12時50分

正解は…　12時50分

時間ことばクイズ

「たつ」

家を出てから１０分たちました。
時計を見ると９時４０分でした。
家を出たのは９時何分でしょう？

9時10分　9時30分　9時50分

正解は…　9時30分

時間ことばクイズ

「かかる」

家を出てから１０分かかって
９時４０分に駅に着きました。
家を出たのは９時何分でしょう？

9時10分　9時30分　9時50分

正解は…　9時30分

時間ことばクイズ

「足りない」

パスタを５分ゆでました。でも
時間が３分足りませんでした。
何分ゆでれば良かったでしょう？

2分　3分　8分

正解は…　8分

時間ことばクイズ

「過ぎる」

待ち合わせの約束をしている
５時半から２０分過ぎました。
今は５時何分ですか？

5時10分　5時20分　5時50分

正解は…　5時50分

時間ことばクイズ

「○分遅い」

妹は８時３０分に家を出ます。
いつも妹は姉より１０分遅く
家を出ます。
姉は８時何分に家を出ますか？

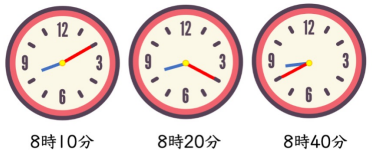

8時10分　8時20分　8時40分

正解は…　8時20分

時間ことばクイズ

「○分早い」

兄は８時３０分に家を出ます。
いつも兄は弟より１０分早く
家を出ます。
弟は８時何分に家を出ますか？

8時10分　8時20分　8時40分

正解は…　8時40分

時間ことばクイズ

「○分後」

今の時刻の２０分後は
１０時３０分です。
今は１０時何分でしょう？

10時10分　10時20分　10時50分

正解は…　10時10分

時間ことばクイズ

「○分前」

今の時刻の２０分前は
１０時３０分でした。
今は１０時何分でしょう？

10時10分　10時20分　10時50分

正解は…　10時50分

時間ことばクイズ

「すすむ」

時計の針が１０分すすむと
１２時４０分になります。
はじめは１２時何分だった？

12時10分　12時30分　12時50分

正解は…　12時30分